«Ловушки и короткие партии»

В марте на кружке «Русские шашки» дошкольники познакомились с различными видами «ловушек» способными привести к неизбежным потерям пешек или проигрышным позициям.

С какою радостью внимал я,
Над шашечной склонясь доской,
Тем звукам, что меня пленяли
И вечно звали за собой!

Полета комбинаций дивных
Познал тогда я красоту,
И магии той неизбывной —
И глубину, и высоту.

1-я ловушка

1. e3-d4 d6-c5 2. f2-e3 f6-g5 3. c3-b4?

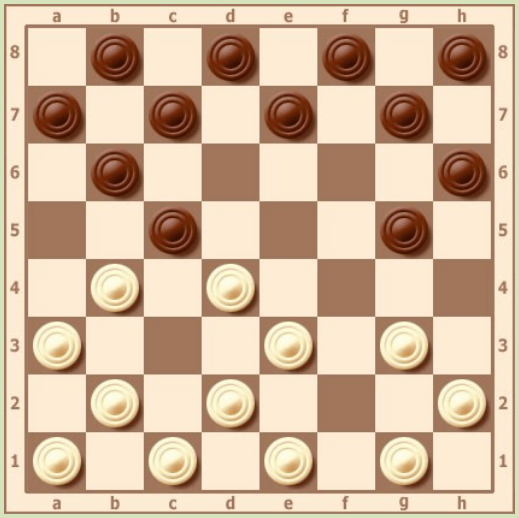

Этот неосторожный ход немедленно приводит к проигрышу. Следовало продолжать 3. g3-h4 или 3. g1-f2.

3. ... g5-h4 4. b4:d6 h4:f12 5. e1:g3 c7:h4, и черные выигрывают

2-я ловушка

1. e3-d4 d6-e5 2. g3-h4 h6-g5 3. h2-g3? - ошибка, проигрывающая партию

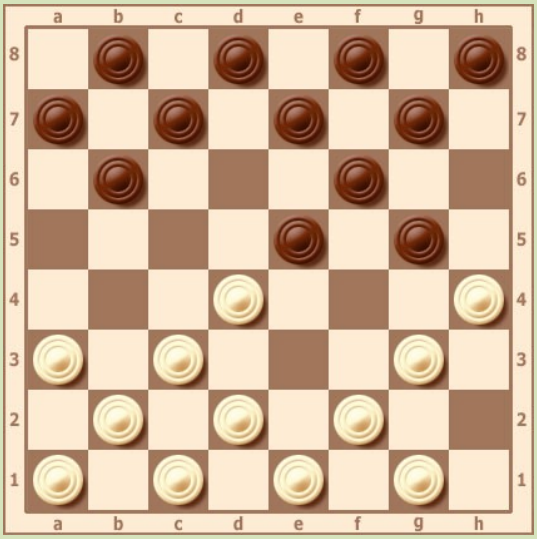

3. ... g5-f4! 4. g1-h2 f4-e3 5. d2:d6 e7:g1, и выигрыш черных очевиден